

CONSEF - RELATÓRIO DE ATIVIDADES - MARÇO/2021 - Valores em mil reais

1 - Estoque de Processos

Situação	Quant	Principal	Ac. Moratório	Multa	Valor Total
1. Para Julgamento	9.124,00	1.279.127,52	504.031,92	853.013,30	2.636.172,75
Câmaras	809	597.037,14	287.639,14	372.868,47	1.257.544,75
Em saneamento	6.872	57.045,03	11.486,83	39.574,21	108.106,07
Juntas	1.443	625.045,35	204.905,95	440.570,62	1.270.521,92
2. Julgados	100	192.429,42	74.055,01	108.595,93	375.080,35
Pendente de lançamento	100	192.429,42	74.055,01	108.595,93	375.080,35
3. Intimação	65	24.098,50	7.463,12	12.812,87	44.374,50
Juntas	37	6.826,62	2.510,94	4.783,03	14.120,59
Outros	28	17.271,88	4.952,18	8.029,85	30.253,91
4. Diligência (Astec)	36	30.021,45	23.299,41	21.544,15	74.865,00
Câmaras	14	18.443,32	15.856,88	13.643,73	47.943,93
Juntas	22	11.578,13	7.442,53	7.900,42	26.921,07
Total	9.325	1.525.676,89	608.849,46	995.966,25	3.130.492,60

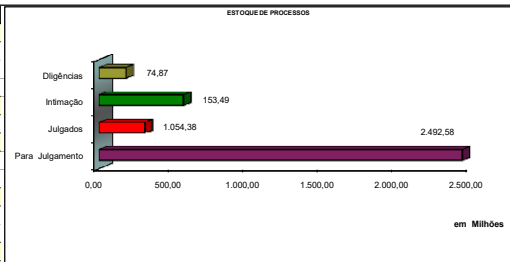

2. Movimentação de Processos	Quant	Principal	Ac. Moratório	Multa	Total
Entradas	188	159.158,06	35.017,67	94.175,04	288.350,77
Juntas	111	103.045,59	15.526,48	56.596,15	175.168,22
Câmara	77	56.112,47	19.491,19	37.578,89	113.182,55
Julgados	211	290.308,54	89.162,05	167.424,31	546.894,91
Juntas	142	46.833,78	15.865,46	31.459,11	94.158,35
Câmara	69	243.474,77	73.296,59	135.965,20	452.736,56
Total	399	449.466,60	124.179,72	261.599,35	836.245,68

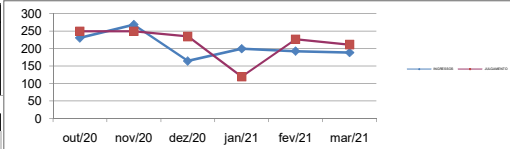

3 - Desempenho das Juntas e Câmaras	Quant	Principal	Ac. Moratório	Multa	Total	(%)
Juntas (Pautados)	176	71.272,94	23.283,05	53.129,17	147.685,16	100%
Julgados	142	46.833,78	15.865,46	31.459,11	94.158,35	64%
Diligência	19	24.135,88	7.361,57	21.481,18	52.978,63	36%
(*)Outros	15	303,29	56,02	188,88	548,18	0%
Câmaras (Pautados)	93	251.931,13	76.618,43	141.759,49	470.309,05	100%
Julgados	69	243.474,77	73.296,59	135.965,20	452.736,56	97%
Diligência	11	4.982,15	2.083,61	3.549,23	10.614,99	2%
(*)Outros	13	3.474,22	1.238,23	2.245,05	6.957,51	1%
Total	269	323.204,08	99.901,47	194.888,66	617.994,21	100%

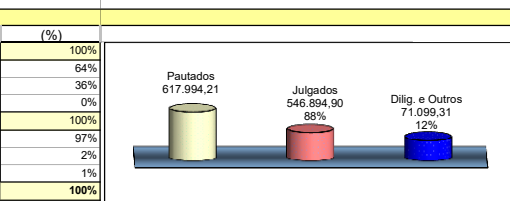

4 - Julgamentos das Juntas - 63 - sessões realizadas	Quant	Principal	Ac. Moratório	Multa	Total	(%)
Decisão	33	19.089,97	3.750,75	12.881,05	35.721,76	41%
Procedente	26	15.394,29	9.091,75	11.349,71	35.805,76	39%
Procedente em Parte	4	4.061,91	7.499,91	9.343,78	20.905,61	23%
-Parte Procedente	11	11.302,38	1.591,84	2.005,93	14.900,15	16%
Improcedente	7	3.915,20	1.373,22	2.214,65	7.503,08	9%
Nulo	2	2.400,71	352,21	1.450,92	4.203,84	5%
Extinção do Paf	2	2.836,54	348,85	1.701,93	4.887,32	6%
Total	79	43.606,71	14.916,79	29.598,26	88.121,76	100%
NOTIFICAÇÃO FISCAL	Quant	Principal	Ac. Moratório	Multa	Total	(%)
Procedente	14	120,49	22,71	46,06	189,27	3%
Procedente em Parte	8	1.833,71	518,88	1.019,13	3.371,72	56%
Improcedente	13	898,37	335,65	529,41	1.763,44	29%
Nulo	28	374,48	71,43	266,25	712,17	12%
Total	63	3.227,07	948,68	1.860,85	6.036,59	100%

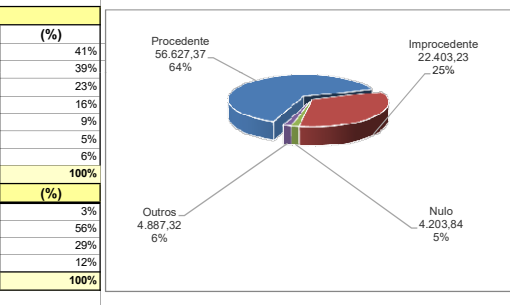

5 - Julgamentos das Câmaras (Por Recurso) - 24 sessões realizadas	Quant	Principal	Ac. Moratório	Multa	Total	(%)
Recurso de Ofício	7	8.781,21	4.673,91	5.428,36	18.883,48	4%
Provido	1	1.032,81	646,50	619,69	2.299,01	12%
Provido Parcialmente	0	0,00	0,00	0,00	0,00	0%
Não Provido	6	7.748,39	4.027,40	4.808,67	16.584,47	88%
Outros	0	0,00	0,00	0,00	0,00	0%
Rec. de Ofício e Voluntário	16	159.969,72	38.757,10	86.588,06	285.314,88	63%
Provido	1	112,01	34,98	67,21	214,20	0%
Provido Parcialmente	8	34.485,12	19.360,59	11.297,30	65.143,00	23%
Não Provido	7	125.372,59	19.361,54	75.223,55	219.957,68	77%
Outros	0	0,00	0,00	0,00	0,00	0%
Recurso Voluntário	46	74.723,84	29.865,58	43.948,78	148.538,20	33%
Provido	4	428,72	138,84	234,85	802,41	1%
Provido Parcialmente	14	6.155,02	2.606,89	3.692,57	12.454,48	8%
Não Provido	28	68.140,09	27.119,85	40.021,36	135.281,30	91%
Outros	0	0,00	0,00	0,00	0,00	0%
Representação da PGE/PROF	0	0,00	0,00	0,00	0,00	0%
Acolhida	0	0,00	0,00	0,00	0,00	0%
Não Acolhida	0	0,00	0,00	0,00	0,00	0%
Outros	0	0,00	0,00	0,00	0,00	0%
Total	69	243.474,77	73.296,59	135.965,20	452.736,56	100%

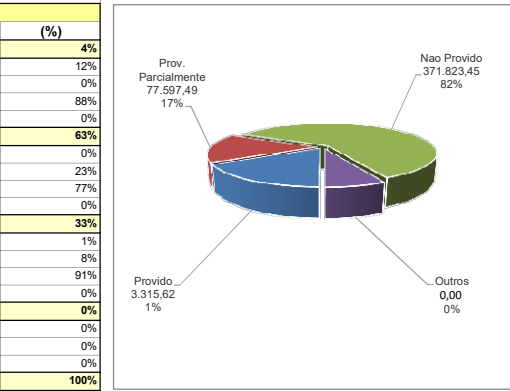

5.1 - Resumo dos Recursos Julgados (Por Resultado)	Quant	Principal	Ac. Moratório	Multa	Total	(%)
Julgados	18	65.900,75	26.177,75	38.987,29	131.065,80	30%
Procedente	44	169.994,65	43.291,92	92.430,29	305.716,86	68%
Procedente em Parte	0	129.412,50	23.588,82	76.737,72	229.739,04	51%
-Parte Procedente	6	40.582,15	19.703,11	15.692,56	75.977,82	17%
Improcedente	1	336,68	89,29	202,01	627,97	0%
Nulo	0	0,00	0,00	0,00	0,00	0%
Outros	0	0,00	0,00	0,00	0,00	0%
Total	69	243.474,77	73.296,59	135.965,20	452.736,56	100%

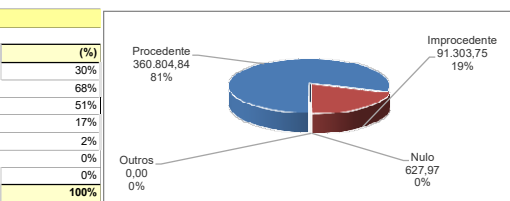

6 - Prazo médio de Julgamento	Previsto	Realizado
Instâncias		
Julgamento de Juntas	90	73
Julgamento de Câmaras	130	112
*Estoque Consef	0	
*Incluindo processos em diligências, sobrestado e outros		
7 - Matérias Tributárias/Administrativas		

